From The Pages of The BOYS

HEROGASM

DYNAMITE 4

MATURE READERS

7 25130 12556 9

$2.99 US

DYNAMITEENTERTAINMENT.COM

From The Pages Of The BOYS

HEROGASM

In a world where costumed heroes soar through the sky and masked vigilantes prowl the night, someone's got to make sure the "supes" don't get out of line. And someone will.

Billy Butcher, Wee Hughie, Mother's Milk, The Frenchman and The Female are The Boys: a CIA-backed team of very dangerous people, each one dedicated to the struggle against the most lethal force on Earth- superpower. Some superheroes have to be watched. Some have to be controlled. And some of them- sometimes- need to be taken out of the picture.

That's when you call in **The Boys**.

Story by:
GARTH ENNIS

Pencils by:
JOHN McCREA with
KEITH BURNS

Inks by:
KEITH BURNS with
JOHN McCREA

Letters by:
SIMON BOWLAND

Colors by:
TONY AVIÑA

Cover by:
DARICK ROBERTSON

The Boys Created By:
ENNIS & ROBERTSON

DYNAMITE ENTERTAINMENT

FOR DYNAMTE ENTERTAINMENT

NICK BARRUCCI • PRESIDENT
JUAN COLLADO • CHIEF OPERATING OFFICER
JOSEPH RYBANDT • EDITOR
JOSH JOHNSON • CREATIVE DIRECTOR
JASON ULLMEYER • GRAPHIC DESIGNER

COMIC SHOP LOCATOR SERVICE
888-COMIC-BOOK
comicshoplocator.com

THE BOYS: HEROGASM, VOLUME 1 #4. First printing. Published by Dynamite Entertainment, 155 Ninth Avenue, Suite B, Runnemede, NJ 08078.

Copyright © 2009 Spitfire Productions Ltd. and Darick Robertson. All Rights Reserved. THE BOYS, HEROGASM, all characters, the distinctive likenesses thereof and all related elements are trademarks of Spitfire Productions, Ltd. and Darick Robertson. DYNAMITE, DYNAMITE ENTERTAINMENT and its logo are ® & © 2009 DFI. All names, characters, events, and locales in this publication are entirely fictional. Any resemblance to actual persons (living or dead), events or places, without satiric intent, is coincidental. No portion of this book may be reproduced by any means (digital or print) without the written permission of Dynamite Entertainment except for review purposes.

For information regarding press, media rights, foreign rights, licensing, promotions, and advertising e-mail:marketing@dynamiteentertainment.com

Printed in Canada.

¿NO ESTÁIS PREOCUPADOS EN ABSOLUTO POR LUCERO?

NO SMOKING

JET C

¿HAY ALGÚN MOTIVO?

SEGURAMENTE ALGUNA DE LAS FURCIAS LE ESTÁ HACIENDO UNA MAMADA.

FORMA PARTE DEL EQUIPO DE SEGURIDAD DEL VICEPRESIDENTE, Y CREÉIS QUE...

YO HARÉ LO MISMO CUANDO ACABE EL TURNO.

SÍ. MÁS VALE QUE VUELVA A LA HORA.

NO PUEDO CREER TANTA GILIPOLLEZ...

¿PROBLEMAS, AGENTE DUBISHER?

UH, NO, SEÑOR GODFREY.
NINGÚN PROBLEMA.
A
UNITED STATES OF AMERICA
NO LE ESTÁN HACIENDO MAMADAS PORQUE ES DEL SERVICIO SECRETO.
Y NO DEL PUTO RED RIVER COMO TODOS VOSOTROS, HIJOS DE PUTA.

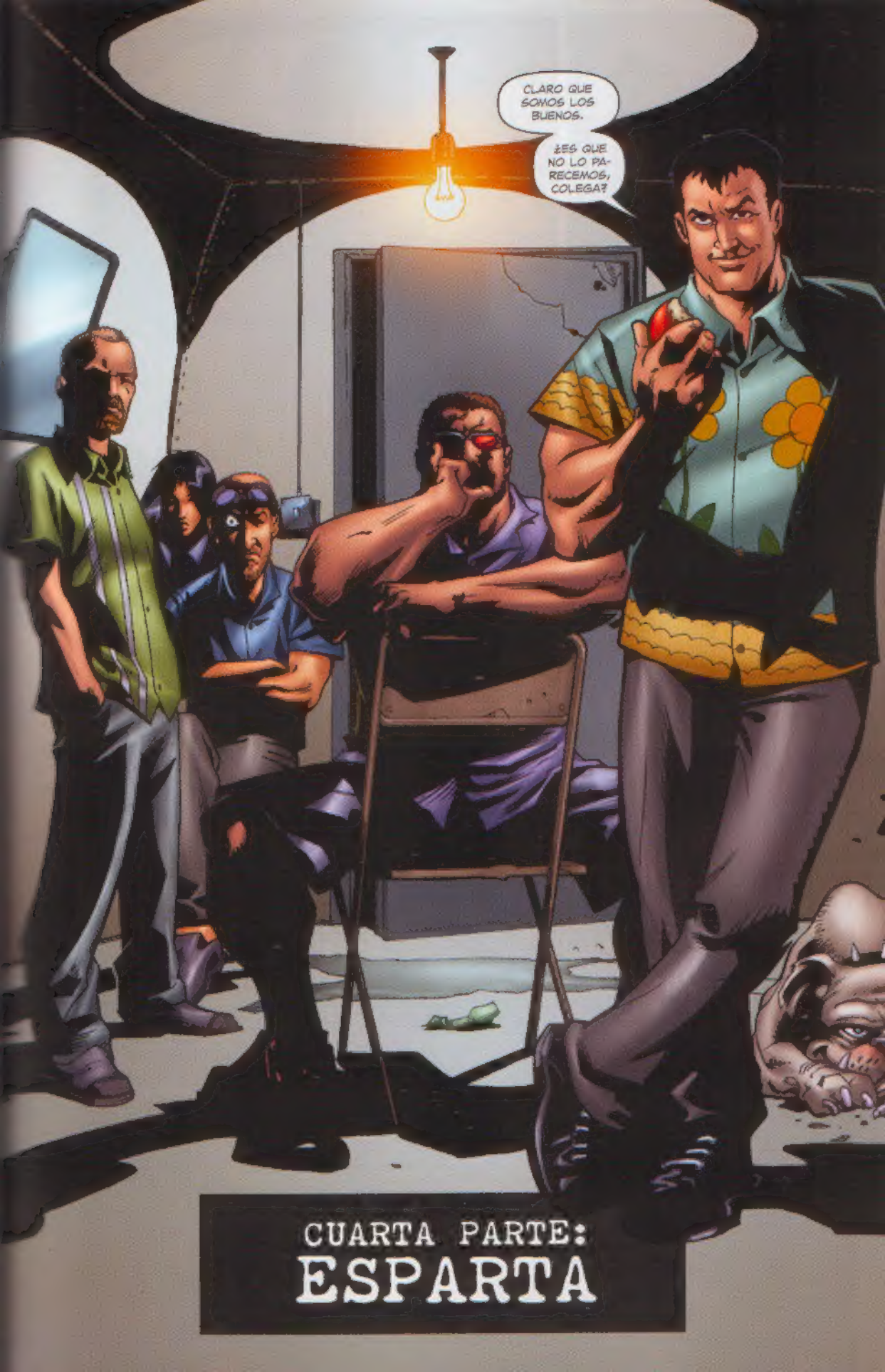

CUARTA PARTE: ESPARTA

ENTONCES, ¿POR QUÉ ME PEGASTEIS UNA PALIZA, Y QUÉ HAGO ATADO A UNA SILLA?
VENGA, QUE SOLO FUE UN TOQUE...
CASI ME...
NO QUERÍA VENIR EN SILENCIO, M'SIEU.
LE PROMETO QUE FUE DE LO MÁS COMEDIDO.
YO SOLO HACÍA MI TRABA... ¡EH!
QUIETO UN MOMENTO.
¿POR QUÉ LLAMASTE A LA COMPAÑÍA?
¿E-ESTO...?
UH, OÍ EL RUMOR DE QUE ALGUIEN DE ARRIBA ESTABA INTERESADO EN VOUGHT-AMERICA Y EL VICE... ALGUIEN DEL DESPACHO DE LA DIRECTORA, ¿NO? MI PRIMO TRABAJA EN LANGLEY, LE DIJE QUE SONDEARA LA CUESTIÓN...
¿OS ENVÍA LA CIA?
MÁS O MENOS.
¿Y POR QUÉ NO ME BUSCASTEIS EN D.C.? ¡JODER, VIVO A SEIS MANZANAS DE LA CASA BLANCA...!

NO NOS GUSTA TRABAJAR EN D.C. ALLÍ, LAS PAREDES OYEN.
Y NO QUEREMOS QUE NADIE OIGA LO QUE PUEDES DECIRNOS. NI LA GENTE QUE NOS PUSO SOBRE TU PISTA.
OÍMOS DECIR QUE VIC VENDRÍA AL HEROGASM, Y NOS PARECIÓ PERFECTO. A KILÓMETROS DE CUALQUIER PARTE, Y CON TODO EL MUNDO DISTRAÍDO.
AUNQUE HUBIESE PREFERIDO QUE ESE CABRÓN DE VOUGHT NO APARECIESE...
¿LE CONOCE?
NO TAN BIEN COMO QUERRÍA.
PUES OIGA, NO SÉ QUÉ HACE AQUÍ, PERO GARY GODFREY ES EL COORDINADOR GENERAL DEL VICE... Y EN CUANTO VIO A ESE TIPO, LE METIÓ LA LENGUA EN EL CULO EN MENOS DE UN MICROSEGUNDO, NUNCA VI NADA IGUAL...
SIGA.
UH...
VALE, UN MOMENTO, ¿SON DE LA COMPAÑÍA? QUIERO SABER CON QUIÉN ESTOY HABLANDO.
YO SOY BETTY-SUE, Y ESTA ES MI AMIGUITA NEGRA, CANDY.
¿NOS CUENTA SU HISTORIA, AGENTE LUCERO?

CREO QUE LA PEOR COSA DEL MUNDO SERÍA...
QUE...
TU PADRE TE PILLARA CAGÁNDOTE ENCIMA DE TU MADRE, EN PELOTAS. ¿QUÉ TE PARECE?
CREO QUE TE VOY A DECLARAR CAMPEÓN.
DIOS, NECESITARÍA VEINTE LITROS DE ESO...
¿VAS A LOS SUPIES ESTA NOCHE?
JODER, ¿LO DICES DE BROMA?
LOS PREMIOS SON UNA MIERDA, TÍO. LA COMIDA DA ASCO, LOS DISCURSOS DAN NÁUSEAS, Y SIEMPRE HAY COMO MÍNIMO UN CABRÓN QUE SE ECHA A LLORAR Y TE DAN GANAS DE MORIRTE.
Y NUNCA SIRVEN DE NADA! PUEDES DAR EL PREMIO DE MEJOR GRUPO NUEVO A CUALQUIER EQUIPO SUPERDESCONOCIDO QUE TE DÉ LA GANA, PERO ANTES DE UN AÑO YA SE HABRÁN DISUELTO...
NO SÉ. PUEDE QUE VAYA. ESTO ES NUEVO PARA MÍ. CUANDO ESTABA EN TEENAGE KIX, LOS MENORES NO PODÍAN VENIR AL HEROGASM.
YA ME DIRÁS QUIÉN GANA COMO MEJOR HÉROE. SOLDIER BOY O EL PATRIOTA, NO RECUERDO A QUIÉN DE LOS DOS LE TOCA.
A MÍ.

¿VENDRÉIS ESTA NOCHE A LOS SUPIES?
UH... YO...
CLARO, PATRIOTA. ESTAMOS ANSIOSOS POR ASISTIR, COMO SIEMPRE.
GENIAL.
YA SÉ QUE ES UN POCO CUTRE, PERO ME GUSTA VER A TODO EL MUNDO REUNIDO BAJO UN MISMO TECHO. A VECES PIENSO QUE DEBERÍAMOS DEDICARNOS MÁS A REFORZAR NUESTRO ESPÍRITU DE COMUNIDAD.
Y, ¿QUIÉN SABE? QUIZÁ HAYA ALGUNA... SORPRESA INTERESANTE, ¿MM?
A LAS DIEZ EN PUNTO.
HUH. ¿ESTÁS BIEN?
TÍO, A VECES HACE QUE ME CAGUE DE MIEDO.

TENÍA QUE...
NO PODÍA CALLAR... PORQUE...
CUANDO OÍ QUE PODÍA HABER ALGUIEN INTERESADO EN INVESTIGAR ESTO, SUPE QUE TENÍA QUE HABLAR CON ELLOS.
PORQUE VOUGHT-AMERICAN ESTÁN DENTRO. DENTRO DE LA CASA BLANCA, Y ME DA TERROR PENSAR HASTA QUÉ PROFUNDIDAD.
O SEA, LAS EMPRESAS COMO... NO SOY INGENUO, SÉ LO DE HALLIBURTON Y EL PRESIDENTE. Y ESTOY EN EL EQUIPO DE SEGURIDAD, NADA DE ESO DEBERÍA AFECTARME.
PERO ESTO ES DIFERENTE, PORQUE HAY PERSONAL DE RED RIVER EN EL EQUIPO. NO LES CONOZCO A TODOS, PERO ESTÁN AHÍ DESDE EL PRINCIPIO, Y CADA VEZ HAY MÁS DE ELLOS.
HHHH.
ENTRAR EN EL SERVICIO SECRETO LO ERA TODO PARA MÍ. ESTUVE CINCO AÑOS EN LOS MARINES, PERO ESTABA CONVENCIDO DE QUE EL MEJOR SERVICIO QUE PODÍA PRESTAR A MI PAÍS ERA PROTEGER AL PRESIDENTE CON MI VIDA.
ME DA IGUAL QUE DIGAN QUE TENGO COMPLEJO DE MÁRTIR. PARAR UNA BALA PARA SALVAR AL LÍDER DEL MUNDO LIBRE ERA UN PRECIO QUE ESTABA DISPUESTO A PAGAR.

PERO ME ASIGNARON A PC EL VICE
AL... AL PRINCIPIO BIEN
ENTRÉ EN EL EQUIPO DESPUÉS DE QUE GANARAN EN EL 2000 LUEGO LE CONOCÍ Y PENSÉ VALE, AQUÍ HAY ALGO QUE NO FUNCIONA PERO "
"TE DICES A TI MISMO QUE SE TRATA DEL CARGO DE VICEPRESIDENTE Y NO DEL HOMBRE QUE LO OCUPA HACES TU TRABAJO
...LUEGO, UNA NOCHE SEIS MESES DESPUÉS TE TOCA CUBRIR AL PRINCIPAL CUANDO VA DE VISITA A UNA CASA EN GEORGETOWN TE DAS CUENTA EN SEGUIDA DE QUE ESE LUGAR NO PUEDE SER NADA MÁS QUE UN BURDEL "
"TE SIENTES FATAL POR LO QUE ESO SIGNIFICA PERO TE DICES QUE SU TRABAJO DEBE PROVOCAR UN ESTRÉS INIMAGINABLE "
"TE DICES QUE UN HOMBRE TIENE NECESIDADES "
"TE DICES TODO TIPO DE COSAS "

SEÑOR VICEPRE
PONME SORRITO EN
PONME SORRITO EN
JURÉ
PROTEGER LA DIGNIDAD
DEL CARGO
DE VICEPRESIDENTE

¡¡HIII!!
¡HIII...!
ADELANTE
TODA MI PUTA VIDA SOÑÉ CON CON...
BA A DEJARLO EL SENTIDO DEL DEBER O... ALGO ASÍ... ME IMPEDÍA ACEPTARLO. ESTABA A UN PELO DE COÑO DE DEJARLO...
PERO ENTONCES NO ESTARÍA AQUÍ.
CONTÁNDOLES QUÉ PASÓ TRES MESES DESPUÉS EL 11-S DEL 2001.

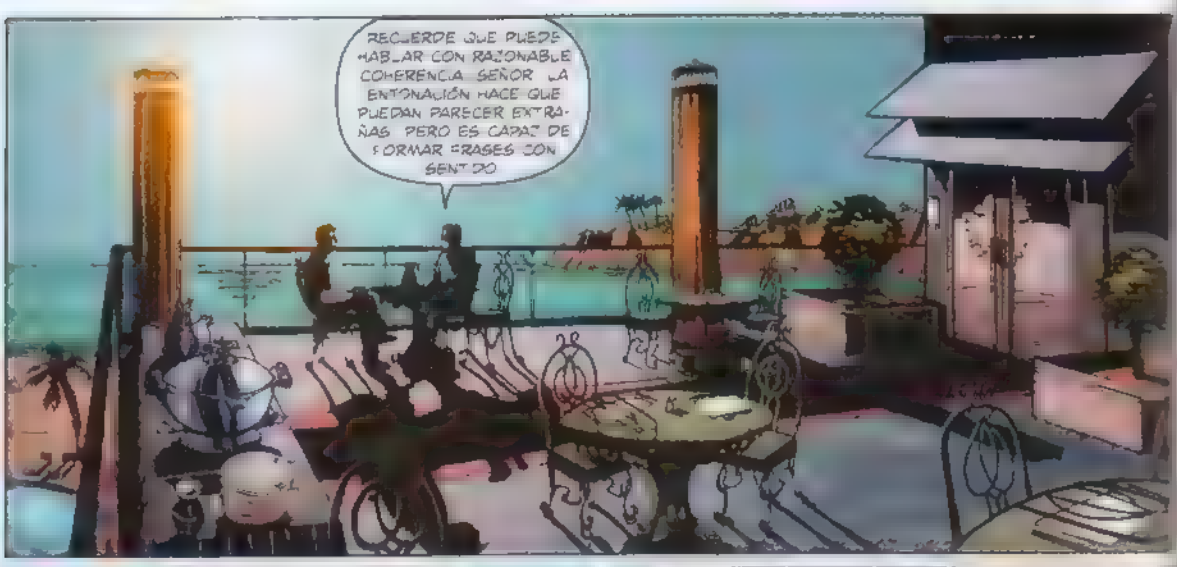
RECUERDE QUE PUEDE HABLAR CON RAZONABLE COHERENCIA SEÑOR LA ENTONACIÓN HACE QUE PUEDAN PARECER EXTRAÑAS PERO ES CAPAZ DE FORMAR FRASES CON SENTIDO

NO SERÁ COMO CUANDO LE ENSEÑAMOS LOS DISCURSOS DE MEMORIA PERO PODRÁ USTED ENTENDERLE
LO SÉ.
CLARO
DE HECHO A VECES ME PREGUNTO SI NO ES UN POCO MÁS LISTO DE LO QUE APARENTA

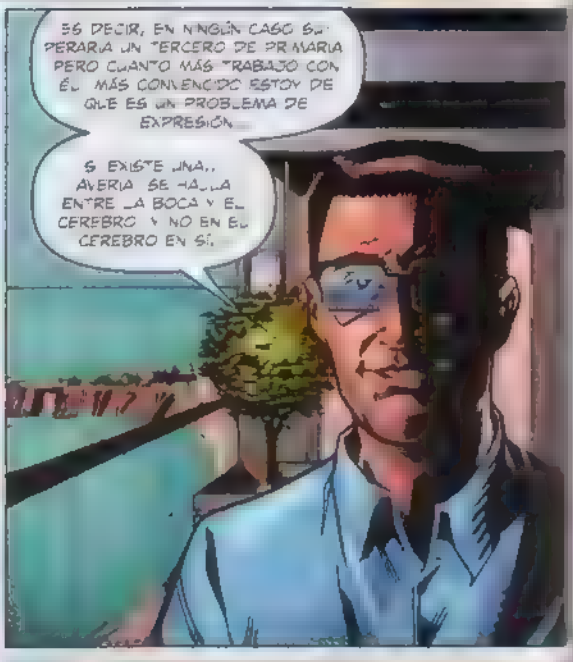
ES DECIR, EN NINGÚN CASO SUPERARÍA UN TERCERO DE PRIMARIA PERO CUANTO MÁS TRABAJO CON ÉL MÁS CONVENCIDO ESTOY DE QUE ES UN PROBLEMA DE EXPRESIÓN
SI EXISTE UNA AVERÍA SE HALLA ENTRE LA BOCA Y EL CEREBRO Y NO EN EL CEREBRO EN SÍ.

YA HE TRATADO ANTES CON ÉL
POR SUPUESTO SEÑOR.
ENTONCES TAMBIÉN LLEGÓ TARDE

SÍ LO SIENTO. EL CAMBIO DE AGENDA NO LE SENTÓ MUY BIEN ESTABA UN POCO.
ES IGUAL

¿LE IMPORTA QUE LE HAGA UNA PREGUNTA SEÑOR?
¿CUÁL?
¿POR QUÉ LE ELIGIERON A ÉL...?
HMM.
ENTONCES YO SOLO ME OCUPABA DE DESARROLLO SUPERHUMANO. NO FUE DECISIÓN MÍA.
PERO LA IDEA ERA QUE TRADICIÓN MÁS SIMPLICIDAD IGUAL A CANDIDATO
¿BIEN?
BIEN.
SU ABUELO ESTUVO CON VOUGHT DESDE LA ÉPOCA DEL FPU. SU PADRE SIGUIÓ LA TRADICIÓN Y AÑADIÓ LA DIMENSIÓN POLÍTICA AL OCUPAR UN ESCAÑO EN EL SENADO. TANTO NOSOTROS COMO LOS REPUBLICANOS ESTÁBAMOS SATISFECHOS.
Y COMO USTED HA DICHO ES POSIBLE GRABAR DATOS EN ESE CPU VACÍO. LLEGÓ A DECIRSE "HEMOS ENCONTRADO EL POLÍTICO PERFECTO"
MI IMPRESIÓN...
ES QUE ESA FRASE PODRÍA COSTARNOS MUY CARA ALGÚN DÍA

DAKOTA BOB
¿POR QUÉ NO ME ASIGNARON A ÉL?
ES UN COMANDANTE, ¿SABE?
YA SÉ QUE AHORA LA GENTE LE ODIA PERO CUANDO LLUEVE MIERDA LE GARANTIZO QUE ES EL TIPO QUE QUERRÍA AL MANDO ES COMO EL GENERAL PATTON O ALGUIEN ASÍ SABE EXACTAMENTE QUÉ DEBE HACERSE Y QUÉ ÓRDENES HAY QUE DAR
ESA MARINA EN LA SANGRE OPERACIONES JODER SÍ HIERRO
NORAD TIENE A LOS DOS F-16 SOBRE AMERICAN UNO-UNO SEÑOR PRESIDENTE CONTACTO VISUAL EN CUALQUIER MOMENTO
BIEN
ENTENDIDO.
SEÑOR LA TORRE DE NEWARK RETIENE A UNITED NOVENTA Y TRES SEGÚN LAS ÓRDENES NO HAY RESPUESTA DE LA NAVE DESDE LA TRANSMISIÓN SOSPECHOSA
SEÑOR PRESIDENTE UN F-14 DE LA MARINA HA INTERCEPTADO A AMERICAN SETENTA Y SIETE EL PILOTO PIDE LA CLARIFICACIÓN DE LAS ÓRDENES
PÁSEMELO

"CON TODAS LAS ADVERTENCIAS DE LA CIA Y EL NSC ESE VERANO EL PRESIDENTE TUVO DURANTE MESES A TODO EL MUNDO BAJO ALERTA DISCRETA PERO DE ALTA PRIORIDAD PATRULLAS AÉREAS EQUIPOS DE RESPUESTA EN LOS AEROPUERTOS."
"DE HECHO ESA MAÑANA CANCELÓ UN VIAJE A FLORIDA DESPUÉS DE NUEVAS ADVERTENCIAS DE INTELIGENCIA, CUANDO EL PRIMER AVIÓN DEJA DE RESPONDER Y ÉL SE ENTERA YA ESTABA LISTO."
VIC Y SU GENTE TAMBIÉN REACCIONARON RÁPIDO CUANDO LLEGARON ABAJO Y VIERON QUE BOB SE LES HABÍA ADELANTADO NO Y MUCHAS SONRISAS

ENTONCES.
EL PRESIDENTE TENÍA QUE ESTAR EN FLORIDA

REPETICIÓN, AQUÍ OCÉANO VERDE UNO. NORAD, REPITA SU ÚLTIMA...
OCÉANO VERDE UNO, ¿RECONOCE MI VOZ?

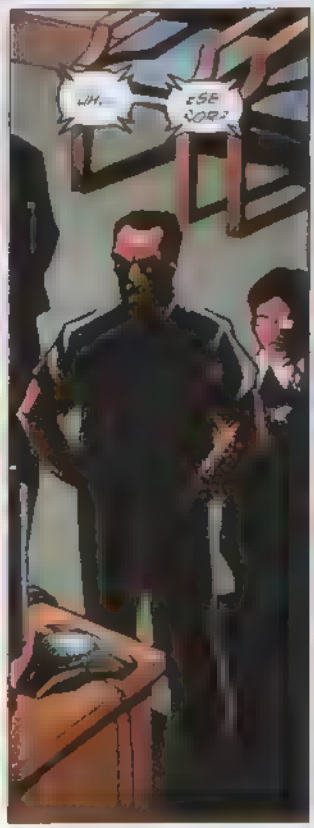
UH...
¿ESE SONIDO?

OCÉANO VERDE UNO, SE LE ORDENA ATACAR Y DESTRUIR EL OBJETIVO
PERO SEÑORES...
ES UN AVIÓN COMERCIAL LLENO DE CIVILES INOCENTES Y POR LA MAYOR AUTORIDAD EN ESTA TIERRA DE DIOS, LE ORDENO QUE LO DERRIBE

SEÑOR
HIJO CREEMOS QUE HOY ALGUIEN PRETENDE ATACARNOS ES ALGO QUE ESTÁBAMOS ESPERANDO ESO SIGNIFICA QUE ES UNA GUERRA
Y EN LA GUERRA SE HACEN COSAS INDECIBLES
S SEÑOR
CORTE LA COMUNICACIÓN
HECHO
SEÑOR LÍDER ARQUERO TIENE A AMERICAN UNO UNO FIJADO NORAD PIDE AUTORIZACIÓN
SEÑOR PRESIDENTE LA TORRE DE NEWARK INFORMA DE MÁS LLAMADAS DE MÓVIL DESDE UNITED NOVENTA Y TRES CONFUSAS E INTERRUMPIDAS
¿A QUIÉN TENEMOS AHÍ?
DELTA SEÑOR
ABÓRDEN 2
"HABÍAN PASADO OTRAS COSAS DESDE AQUELLO NO TAN TERRIBLES PERO YO ERA INCAPAZ DE MIRAR A VIC ALGO POCO PROFESIONAL YA QUE ÉL ERA EL TIPO A QUIEN DEBÍA PROTEGER"
"A QUIEN SÍ OBSERVABA ERA A GODFREY Y A ALAN BLAKE A QUIEN REEMPLAZÓ COMO COORDINADOR GENERAL NO ESTABAN CONTENTOS BUENO NADIE LO ESTABA PERO ELLOS SE PUSIERON FRENÉTICOS"

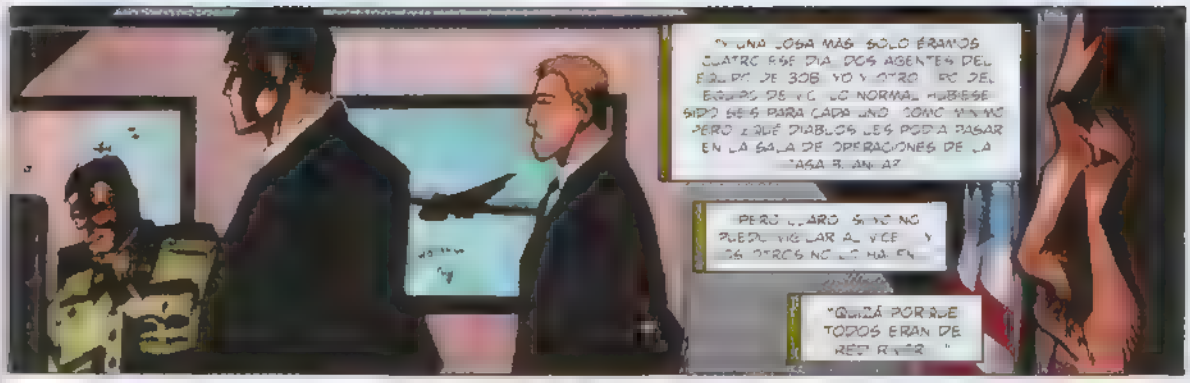
Y UNA COSA MÁS. SOLO ÉRAMOS CUATRO ESE DÍA. DOS AGENTES DEL EQUIPO DE 308, YO Y OTRO. DEL EQUIPO DE VIC. LO NORMAL HUBIESE SIDO SEIS PARA CADA UNO. COMO MÍNIMO. PERO ¿QUÉ DIABLOS LES PODÍA PASAR EN LA SALA DE OPERACIONES DE LA CASA BLANCA?
PERO CLARO. SI YO NO PUEDO VIGILAR AL VICE... Y LOS OTROS NO LO HACEN...
"QUIZÁ PORQUE TODOS ERAN DE RED RIVER..."

BUENO
OCÉANO VERDE UNO HA BORRADO A AMERICAN SETENTA Y SIETE
¿DÓNDE ESTÁ UNITED SETENTA Y SIETE?
LÍDER ARQUERO HA BORRADO A AMERICAN UNO-UNO
NORAD LO TIENE SOBRE CAPE COD, SEÑOR. LÍDER ARQUERO ES QUIEN ESTÁ MÁS CERCA

OH, MIERDA. ¿CREE QUE DEBE SER EL ÚLTIMO? EL DE NEWARK NI SIQUIERA DESPEGÓ. ESTAMOS TÚ
POR EL AMOR DE DIOS, TÁ...
UNNHH

NORAD ORDENE ALTO EL FUEGO
QUE NORAD ORDENE ALTO EL FUEGO.
NORAD ORDENE ALTO EL FUEGO.
Y UN SEGUNDO DESPUÉS... LA SALA ENTERA SE SUBE POR LAS PUTAS PAREDES.
LOS OTROS TRES AGENTES ASISTEN A BOB. BLAKE REACCIONA Y DICE QUE EL VICEPRESIDENTE TIENE LA AUTORIDAD Y EL JEFE DE ESTADO MAYOR Y EL COORDINADOR DE BOB LE PREGUNTAN QUÉ COÑO ESTÁ DICIENDO...
Y VIC NO PARA DE REPETIRLO.
¿ES QUE SE HA VUELTO LO ?
EL VICEPRESIDENTE HA DADO UNA
QUE NORAD ORDENE AL..
MUY BIEN SEÑOR, MUY BIEN, YA HAY..

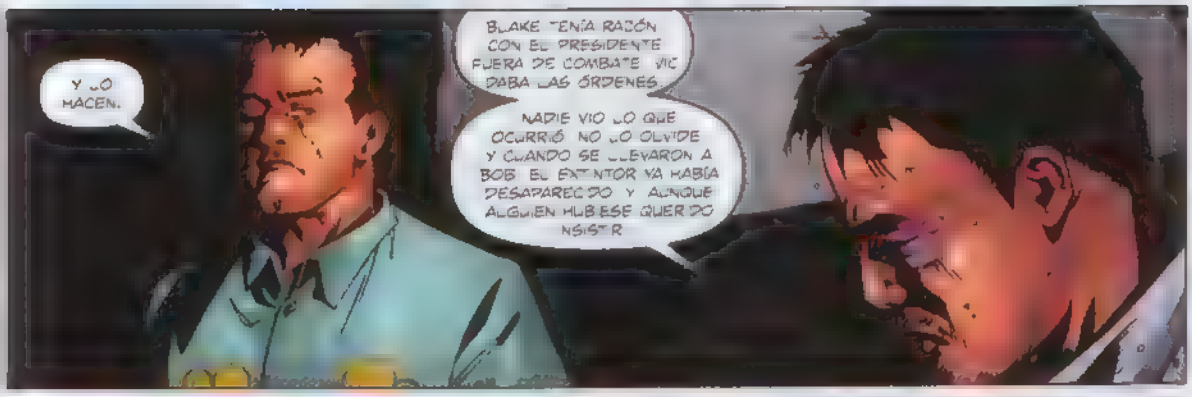
Y LO HACEN.
BLAKE TENÍA RAZÓN CON EL PRESIDENTE FUERA DE COMBATE. VIC DABA LAS ÓRDENES.
NADIE VIO LO QUE OCURRIÓ. NO LO OLVIDE Y CUANDO SE LLEVARON A BOB, EL EXTINTOR YA HABÍA DESAPARECIDO Y AUNQUE ALGUIEN HUBIESE QUERIDO INSISTIR

"TAMBIÉN ESTABA LA CUESTIÓN DEL ATAQUE TERRORISTA."
¡DIRECTAMENTE HACIA NUEVA YORK! ¡NORAD, ACABO DE DERRIBAR UN AVIÓN LLENO DE AMERICANOS. SI DEJAMOS QUE ESTE SIGA ADELANTE, NO HABRÁ SERVIDO PARA NADA! POR FAVOR!
LÍDER ARQUERO. ES UNA ORDEN DIRECTA. ABANDONE. REGRESE A LA BASE.
PERO.
CONFÍRMELA.

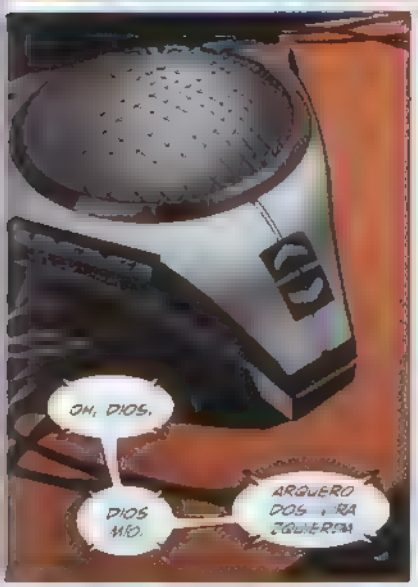
OH, DIOS.
DIOS MÍO.
ARQUERO DOS, VIRA IZQUIERDA

SÍ...
ESPERA
¿QUÉ DEMONIOS...?
¿LÍDER ARQUERO?
ME HA PARECIDO VER
NADA.
A LA MIERDA

"VOLVAMOS A CASA."
Y SE NOTABA QUE EL TIPO LLORABA COMO UN CRÍO

¿ESTÁ DICIENDO... QUE TUVIERON ALGO QUE VER CON...?
NO. EL DESPACHO DE VIC RECIBIÓ LOS MISMOS INFORMES DE INTELIGENCIA QUE EL DEL PRESIDENTE. SABÍAN QUE IBA A PASAR ALGO, IGUAL QUE ÉL.
SOLO TUVIERON QUE CALCULAR EL MOMENTO MÁS PROBABLE DE LA TORMENTA DE MIERDA. NORAD YA ESTABA EN ALERTA MÁXIMA.
SOLO ERA CUESTIÓN DE QUITAR AL PRESIDENTE DE EN MEDIO, PARA QUE PUDIERAN HACER LO QUE QUERÍAN HACER...
OH, ESO FUE...
HUGHIE.
¿QUÉ IBA A DECIR...?
¿QUÉ PASÓ LUEGO?
BUENO, HUBO UNA INVESTIGACIÓN. DE PEGA.
COMO NADIE VIO NADA, NADIE PUDO PROBAR QUE BOB NO SE CAYÓ Y SE DIO EN LA CABEZA... NI SIQUIERA BOB. OFICIALMENTE, ÉL ESTUVO AL MANDO DURANTE TODO EL ATAQUE.
CUANDO SUPE QUE IBA A TRAGARSE AQUELLO, SUPE QUE ALGO ESTABA PODRIDO. SU COORDINADOR GENERAL Y SU JEFE DE ESTADO MAYOR DIMITIERON ASQUEADOS... AUNQUE ESA NO FUE LA RAZÓN QUE DIERON PARA ELLO.
DESDE ENTONCES, HAY UNA GUERRA CIVIL EN LA CASA BLANCA. NO ES NINGÚN SECRETO QUE BOB ODIABA A VIC DE ENTRADA. EL PARTIDO LE OBLIGÓ A ACEPTARLE COMO VICEPRESIDENTE... PERO AHORA, HAN DESENVAINADO LAS ESPADAS, NADIE QUITA LA VISTA DE ENCIMA A LOS DEL OTRO BANDO...

Y LO MISMO PASA EN EL SERVICIO SECRETO. ¿QUIÉN ES RED RIVER? ¿QUIÉN ES LEAL DE VERDAD?
SÉ QUE HAY GENTE DE VOUGHT TANTO EN EL EQUIPO DE VIC COMO EN EL DE BOB, Y TAMBIÉN QUE HAY GENTE LEGAL. PERO NO ESTOY SEGURO AL CIEN POR CIEN DE QUIÉN ES QUIÉN.
LOS MECENAS DE VIC TRAMAN ALGO.
BOB LO SABE, PERO NO PUEDE DEMOSTRARLO. POR LO TANTO, NO PUEDE HACER UNA MIERDA.
SOLO PUEDE VIGILAR A VIC COMO UN HALCÓN.
¿Y USTED, M'SIEU' LUCERO?
HMH.
AGENTE LUCERO. AL MENOS DE MOMENTO.
HE SIDO DISCRETO. HE PROCURADO QUE NO ME DESPIDIERAN.
OJOS Y OÍDOS ATENTOS. ESPERANDO.
CINCO LARGOS AÑOS Y MEDIO, ESPERANDO A ALGUIEN QUE PUEDA ENDEREZAR ESTO.

EL PRESIDENTE ROBERT SHAEFER MORIRÁ ANTES DE QUE TERMINE EL AÑO: ¿LO HA ENTENDIDO?

AJÁ.
BIEN.
USTED SEGUIRÁ EL RESTO DEL MANDATO, GANARÁ LAS ELECCIONES DEL 2008 Y EMPEZARÁ SU PRIMER MANDATO PROPIO: ¿LO HA ENTENDIDO?

AJÁ.
BIEN.
VOUGHT-AMERICAN SELECCIONARÁ A SU CO-CANDIDATO.
APLICARÁ USTED POLÍTICAS DICTADAS SOLO POR NOSOTROS.
EN 2010 HABRÁ USTED SUPERVISADO LA ADOPCIÓN DEL USO DEL PODER SUPERHUMANO POR PARTE DEL DEPARTAMENTO DE DEFENSA.

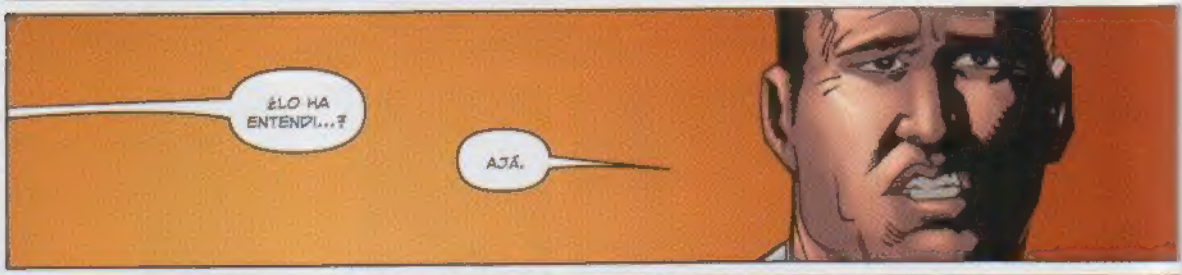
¿LO HA ENTENDI...?
AJÁ.

...BIEN.
PRÓXIMO EPISODIO: SÚPERS, SUPIES Y VICES RETRASADOS.

QRG
Comic Release Group
LA MAYOR BIBLIOTECA DE COMICS EN ESPAÑOL EXISTENTE EN LA RED:
www.lamansion-crg.net/
TODO LO QUE BUSCAS: DC, MARVEL, IMAGE, MANGA, EUROPEO, LATINOAMERICANO Y MUCHO MÁS.